GROUPE SCOLAIRE ET EQUIPEMENT SPORTIF

SAINT-CYR-SUR-LOIRE (37)

MAITRISE D'OUVRAGE (MOA)	Maîtrise d'ouvrage VILLE DE SAINT-CYR-SUR-LOIRE	Parc de la Perraudière BP139 37541 Saint-Cyr-sur-Loire tél: 02 47 42 80 52
BUREAU CONTROLE (BC)	BUREAU VERITAS	29 et 31 rue de la Milletière 37074 Tours Cedex tél: 02 47 71 13 10
BUREAU D'ETUDES (BE)	CSD ASSOCIES	30, avenue Hubert Dubedout 33150 Cenon tél: 05 57 54 30 80
	POLYTEC	ZAC de la Châtaigneraies, 1 rue Brisaudière Bat C 37510 Ballan-Miré tél : 02 47 80 06 42
MAITRISE D'OEUVRE	Architecte mandataire **Marjan Hessamfar & Joe Vérons Architectes**	13 rue Camera 33 000 BORDEAUX tél : 05 56 13 11 06 fax : 05 56 51 33 01 info@hessamfar-verons.fr
	Bureau d'étude structure **TERRELL**	11, rue Heinrich 92 100 Boulogne-Billancourt tel : 05 61 22 05 00
	Bureau d'étude fluides **LOUIS CHOULET**	11, rue Gambère 63 000 Clermont-Ferrand tel : 04 73 24 60 50
	Bureau d'étude VRD **VIA INFRASTRUCTURE**	Caserne Niel , 87 Quai de Queyries 33 100 Bordeaux tel : 05 64 10 01 65
	Paysagiste **BERTRAND MASSE**	19, rue Renaudin 17 300 Rochefort tel : 05 46 84 96 65
	Acousticien **EMACOUSTIC**	6bis Rue Claude Taffanel 33 800 Bordeaux tel : 05 56 85 96 89
	Economiste **TECHNIQUES & CHANTIERS**	72, boulevard de Strasbourg 49 000 Angers tel : 02 41 66 14 25

Coupes sur le projet

INDICE	DATE	MODIFICATIONS	ETABLI PAR	VERIFIE PAR	VISE PAR
A	28-07-2017				

ECHELLE	N° AFFAIRE	CODE EMETTEUR	CODE LOT	REFERENCE DOCUMENT	INDICE	N° FOLIO	N° DOCUMENT
1/100		MHV			A		PC 50 1

PC

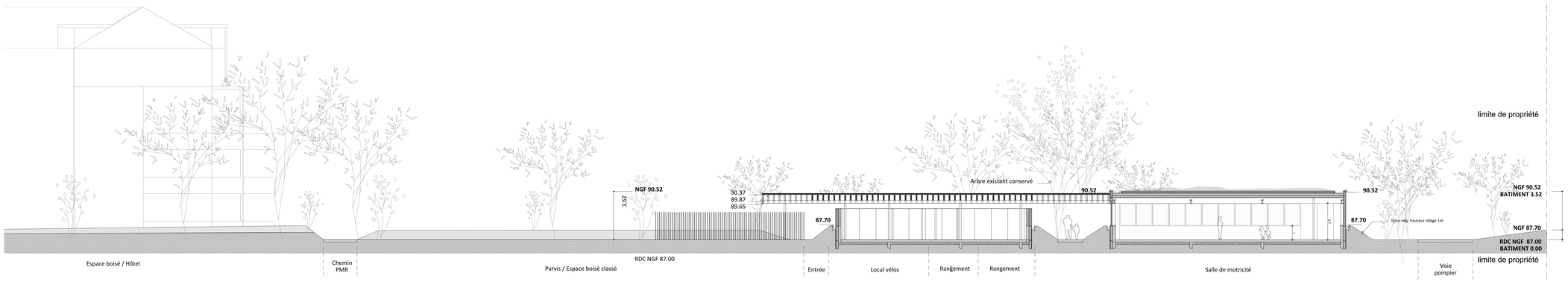

COUPE 6
1/100

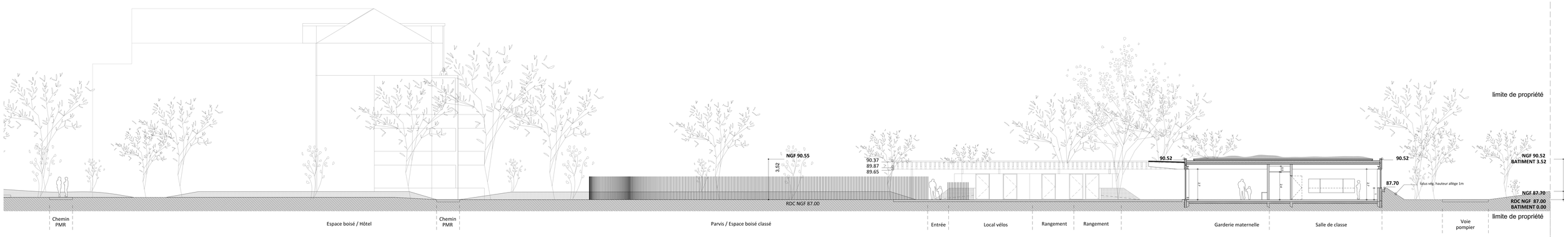

COUPE 4
1/100

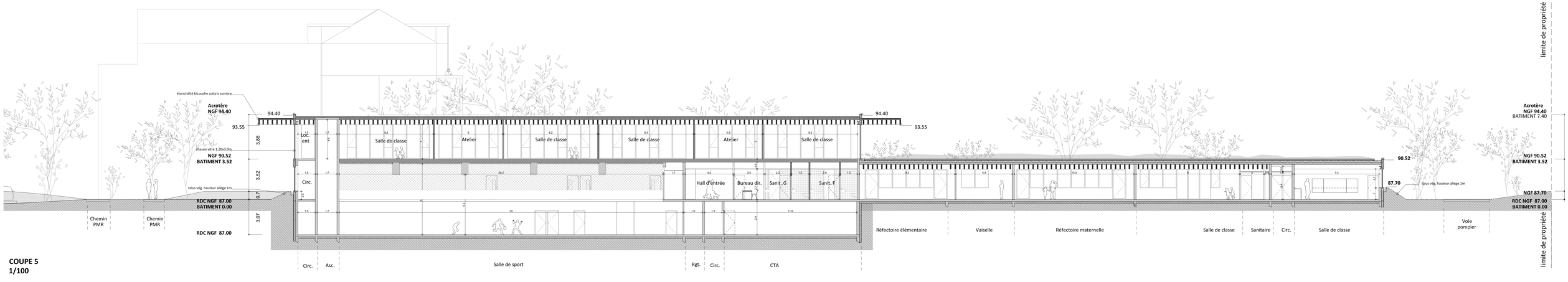

COUPE 5
1/100